Extrait des CHANSONS POPULAIRES BRETONNES recueillies par Yves LE DIBERDER.

K 33

'R HIETAN 'M OÉ PED EN HINOUR ...

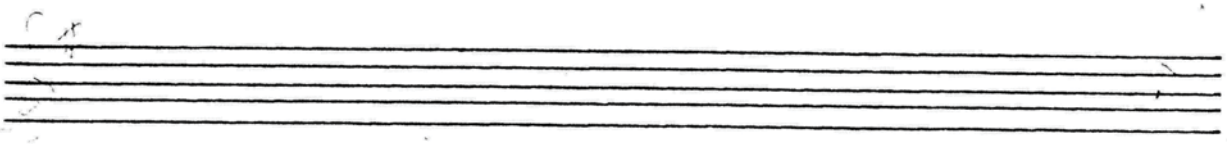

'R hietan 'm oé ped en hinour d'hanaüét me mèstrés oé

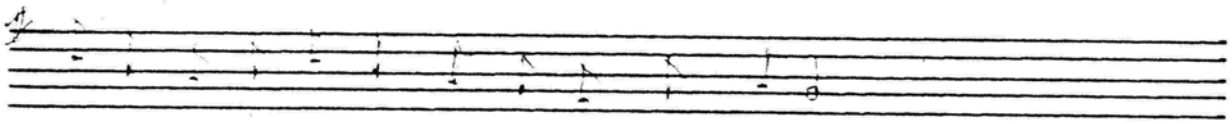

monèt de bardônnat de bardon Zant-Miquél.

'R hietan 'm boé ped en hinour d'hanaüét me mèstrés,
oé monèt de bardônnat de bardon Zant-Miquél.

Mé dihuisq me zoq ém dorn aüid hé saludi,
mé e houlennas guet hi donèt d'hé jèrüiji.

Ha hi doé me respondet avèl our vèrh quen mat:
"Mar det de m'ambrouc d'er guér tré bedec ty me zat."

Hag a nezé mein e hias ha d'hé ambrouc d'er guér,
hag a nezé mein e hias ha d'hé ambrouc d'er guér.

Hag a nezen hi laré, hag hi doé rézon mat;
"Ha ne antret quet guenein, ô nann, é ty me zat.